

ENERGIMÆRKNINGSRAPPORT

ENERGIMÆRKE OG FORSLAG TIL ENERGIFORBEDRINGER

Hanstholmvej 10
7900 Nykøbing M

DIN BOLIG HAR
ENERGIMÆRKE

D

Du betaler hvert år **43.500 kr.**
mere, end du behøver i energjudgifter*

ENERGIKONSULENTENS BEDSTE ANBEFALINGER

- 1** Isolering af uisolaret gulv mod opvarmet kælder med 100 mm isolering

Årlig besparelse:	2.300 kr.
Investering:	14.700 kr.
- 2** Installation af nyt jordvarmeanlæg

Årlig besparelse:	38.500 kr.
Investering:	195.000 kr.
- 3** Montage af nye solceller

Årlig besparelse:	4.000 kr.
Investering:	24.100 kr.

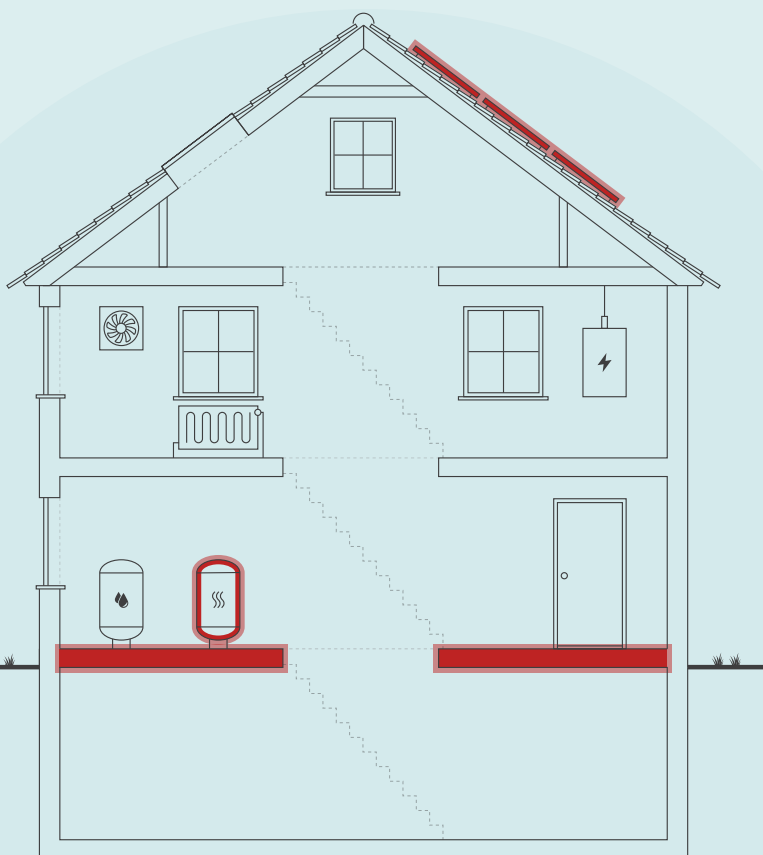

Skitsen illustrerer en generisk bygning, baseret på bygningens karaktertræk. Ikonforklaring kan ses under afsnittet IKONFORKLARING.

DIT ÅRLIGE BESPARELSESPOTENTIALE*

	I DAG	EFTER RENTABLE TILTAG	DU SPARER ÅRLIGT
Fyringsgasolie	39.600 kr.	0 kr.	39.600 kr.
El til opvarmning	7.400 kr.	6.400 kr.	1.000 kr.
El til andet	16.500 kr.	13.600 kr.	2.900 kr.
Overskud fra solceller	0 kr.	0 kr.	0 kr.
Samlet energjudgift	63.500 kr.	20.000 kr.	43.500 kr.
Samlet CO ₂ -udledning	9,47 ton	2,09 ton	7,39 ton

* Tallene er baseret på en standardiseret brug af bygningen. Se siden: FORMÅLET MED ENERGIMÆRKNINGEN.

FORBEDRING AF ENERGIMÆRKET VED GENNEMFØRSEL AF ALLE RENTABLE FORSLAG:



På denne side får du hjælp til at igangsætte de energiforbedringer, som energikonsulenten har fremhævet. Du kan sammenligne tiltagene på tværs af økonomi, klima og praktiske forhold, ligesom der til hvert forslag er en trinvis guide til at komme i gang med energiforbedringerne.

På de følgende sider i rapporten finder du detaljeret information om energikonsulentens forbedringsforslag.

ISOLERING AF UISOLERET GULV MOD UOPVARMET KÆLDER MED 100 MM ISOLERING

- 1 Find en håndværker eller anden relevant fagperson som kan hjælpe dig med planlægning og udførelse af din energiforbedring.
- 2 På Spareenergi.dk kan du få inspiration til energiforbedringen om "Isolering af gulv over uopvarmet kælder"
- 3 Læs mere om den konkrete energiforbedring på www.spareenergi.dk/isolering-af-gulv-over-uopvarmet-kaelder
- 4 Indhent et eller flere tilbud på energiforbedringen, udvælg den løsning, der passer dig bedst, og begynd din energiforbedring.



Besparelse
2.300 kr./årligt



CO2-reduktion
421 kg./årligt



Investering
14.700 kr.



Renoveringstid
Op til 2 dage

INSTALLATION AF NYT JORDVARMEANLÆG

- 1 Find en håndværker eller anden relevant fagperson som kan hjælpe dig med planlægning og udførelse af din energiforbedring.
- 2 På Spareenergi.dk kan du få inspiration til energiforbedringen om "Skift til jordvarme"
- 3 Læs mere om den konkrete energiforbedring på www.spareenergi.dk/skift-til-jordvarme
- 4 Indhent et eller flere tilbud på energiforbedringen, udvælg den løsning, der passer dig bedst, og begynd din energiforbedring.



Besparelse
38.500 kr./årligt



CO2-reduktion
6.548 kg./årligt



Investering
195.000 kr.



Renoveringstid
Fra 2 dage til 1 uge

MONTAGE AF NYE SOLCELLER

- 1 Find en håndværker eller anden relevant fagperson som kan hjælpe dig med planlægning og udførelse af din energiforbedring.
- 2 På Spareenergi.dk kan du få inspiration til energiforbedringen om "Solcelleanlæg"
- 3 Læs mere om den konkrete energiforbedring på www.spareenergi.dk/solcelleanlaeg
- 4 Indhent et eller flere tilbud på energiforbedringen, udvælg den løsning, der passer dig bedst, og begynd din energiforbedring.



Besparelse
4.000 kr./årligt



CO2-reduktion
559 kg./årligt



Investering
24.100 kr.



Renoveringstid
Fra 2 dage til 1 uge

ENERGIPRISER

Svingende energipriser har ikke betydning for bygningens energimærke, men har indflydelse på energiøkonomien anført på forsiden. Nogle energimærker er udarbejdet i perioder, hvor energipriserne har været betydeligt højere end andre. Ved høje energipriser kan værdien af besparelsesforslag blive større, hvilket betyder, at det kan give økonomisk mening at gennemføre flere forslag.

HJÆLP TIL GENNEMFØRELSE AF ENERGIBESPARELSER OG RÅD OM FINANSIERING

Energikonsulenten kan fortælle dig, hvilke forudsætninger der ligger til grund for de enkelte forbedringsforslag. På spareenergi.dk kan du læse mere om energirenovering og finde inspiration og hjælp til at igangsætte en energirenovering. Find f.eks. Bygningsguiden, hvor vi har samlet viden om de mest almindelige hustyper i Danmark – så du kan få overblik over, hvordan man opnår en bedre bolig, der både er energieffektiv, har et godt indeklima og er tidssvarende.

Kontakt din bank: Flere banker tilbyder klima- og energieffektiviseringslån med lav rente. Ring til din bank og hør hvad de kan tilbyde.

Adresse

Hanstholmvej 10
7900 Nykøbing M

Energimærkningsnummer

311775535

Gyldighedsperiode

30. juli 2024 - 30. juli 2034

Udarbejdet af

EnergiConsult ApS
CVR-nr.: 37923362

På denne side kan du sammenligne økonomi og klimaeffekt for alle rapportens forbedringsforslag.

SIDE 3 - BILAG

RENTABLE RENOVERINGSFORSLAG			
RENOVERINGSFORSLAG	ÅRLIG BESPARELSE*	INVESTERING	REDUKTION I ÅRLIGT UDLEDT CO ₂
UDNYTTET TAGRUM Efterisolering af hanebåndsloft med 200 mm isolering	1.100 kr.	19.600 kr.	192 kg CO ₂
UDNYTTET TAGRUM Efterisolering af loft mod skunkrum med 200 mm isolering	1.100 kr.	19.600 kr.	192 kg CO ₂
FACADEVINDUER Udskiftning af eksisterende vinduer	500 kr.	8.000 kr.	85 kg CO ₂
YDERDØRE Udskiftning af eksisterende terrassedør	600 kr.	14.600 kr.	101 kg CO ₂
ETAGEADSKILLELSE Isolering af uisoleret gulv mod uopvarmet kælder med 100 mm isolering	2.300 kr.	14.700 kr.	421 kg CO ₂
VARMEPUMPER Installation af nyt jordvarmeanlæg	38.500 kr.	195.000 kr.	6.548 kg CO ₂
VARMEFORDELINGSPUMPER Ny varmefordelingspumpe	600 kr.	7.300 kr.	46 kg CO ₂
SOLCELLER Montage af nye solceller	4.000 kr.	24.100 kr.	559 kg CO ₂
ANDRE FORSLAG DER KAN VÆRE RENTABLE, HVIS DE UDFØRES SAMMEN MED ANDRE RENOVERINGER			
UDNYTTET TAGRUM Udvendig efterisolering af skråvægge med 200 mm isolering	1.400 kr.		245 kg CO ₂
OVENLYS Udskiftning af eksisterende ovenlysvinduer	1.200 kr.		205 kg CO ₂
TERRÆNDÆK Ophugning af eksisterende terrændæk og støbning af nyt med 300 mm isolering, letklinker som kappilarbrydende lag	1.400 kr.		256 kg CO ₂
TERRÆNDÆK Fjernelse af eksisterende gulv og støbning af nyt med 300 mm isolering, letklinker som kappilarbrydende lag	300 kr.		48 kg CO ₂
TERRÆNDÆK Ophugning af eksisterende terrændæk og støbning af nyt med 350 mm isolering, letklinker som kappilarbrydende lag	300 kr.		37 kg CO ₂
TERRÆNDÆK MED GULVARME Ophugning af eksisterende terrændæk og støbning af nyt med 300 mm isolering, letklinker som kappilarbrydende lag	300 kr.		37 kg CO ₂

* Tallene er baseret på en standardiseret brug af bygningen. Se siden: FORMÅLET MED ENERGIMÆRKNINGEN.

Adresse
Hanstholmvej 10
7900 Nykøbing M

Energimærkningsnummer 311775535
Gyldighedsperiode 30. juli 2024 - 30. juli 2034

Udarbejdet af
EnergiConsult ApS
CVR-nr.: 37923362

FORMÅLET MED ENERGIMÆRKNINGEN

Energimærkning af bygninger har to formål: Mærkningen synliggør bygningens beregnede energibehov og er derfor en form for varedeklaration, når en bygning sælges eller udlejes. På baggrund af det beregnede energibehov tildeles boligen en karakter på energimærkningskalaen fra A2020 til G.

Rapporten giver et overblik over de energimæssige forbedringer af boligen, som er rentable at gennemføre eller kan være rentable, hvis de udføres sammen med andre renoveringer. Rapporten beskriver hvad forbedringerne går ud på, hvad de koster at gennemføre, hvor meget energi og CO2 man sparer, og hvor stor besparelse der kan opnås på el- og varmeregninger ud fra det beregnede energibehov.

DERFOR SKAL DU GENNEMFØRE ENERGIFORBEDRINGER:



BEDRE INDEKLIMA

Når du energiforbedrer kan det have en positiv betydning for indeklimaet.



VARMERE OVERFLADER

Dit hus bliver bedre til at holde på varmen, så du får mere gavn af de dele af huset, der før var for kolde til at bruge i hverdagen.



ØGET KOMFORT

Du får nemmere ved at holde den rette temperatur i boligen, så den bliver rarere at være i.



MINDRE TRÆK

Din bolig bliver tættere, så det ikke længere trækker fra de steder, hvor du før var generet af kulde og træk.

Det beregnede energibehov er en ret præcis indikator for bygningens energimæssige kvalitet – i modsætning til det faktiske forbrug, som naturligvis er stærkt afhængigt både af vejret og af de vaner, som bygningens brugere har. Nogle sparer på varmen, mens andre fyrer for åbne vinduer eller bruger store mængder varmt vand.

For at kunne sammenligne bygningers energimæssige kvalitet, beregnes bygningens beregnede energibehov ud fra en række standardantagelser for vejr, familiestørrelse, indendørstemperatur, adfærd m.v. Nedenfor ses de mest centrale antagelser for det beregnede energibehov.

FIRE ÅRSAGER TIL AT HUSETS FAKTISKE VARMEREGNING KAN AFVIGE FRA DET BEREGNEDNE ENERGIBEHOV I RAPPORTEN:



FAMILIESTØRRELSE

Der antages en gennemsnitlig familiestørrelse relativt til husets størrelse. Den faktiske varmeregning kan afvige, hvis der bo flere eller færre end antaget.



INDENDØRSTEMPERATUR

Der antages en konstant opvarmning af huset til 20°C. Den faktiske varmeregning kan afvige, hvis beboerne ønsker en højere eller lavere temperatur.



VARMTVANDSFORBRUG

Der antages et gennemsnitligt forbrug af varmt vand relativt til husets størrelse. Den faktiske varmeregning kan afvige, hvis beboerne bruger mere eller mindre varmt vand.



VEJRFORHOLD

Der antages gennemsnitlige vejrforhold. Den faktiske varmeregning kan afvige, hvis vinteren er særlig varm eller kold.

Adresse

Hanstholmvej 10
7900 Nykøbing M

Energimærkningsnummer

311775535

Gyldighedsperiode

30. juli 2024 - 30. juli 2034

Udarbejdet af

EnergiConsult ApS
CVR-nr.: 37923362



BYGNINGSBESKRIVELSE / Hanstholmvej 10, 7900 Nykøbing M

ADRESSE

Hanstholmvej 10, 7900 Nykøbing M

BYGNINGENS ANVENDELSE I FØLGE BBR

Stuehus til landbrugsejendom (110)

KOMMUNE NR. 773	BFE NR. 8175829	BYGNINGS NR. 1	BOLIGAREAL I BBR 263 m ²	ERHVERVSAREAL I BBR 0 m ²
OPFØRELSESÅR 1877	OPVARMET BYGNINGSAREAL 250 m ²	HERAF TAGETAGE OPVARMET 85 m ²	HERAF KÆLDERETAGE OPVARMET 0 m ²	UOPVARMET KÆLDERETAGE 40 m ²
ÅR FOR VÆSENTLIG RENOVERING Ikke angivet	VARMEFORSYNING Kedel	SUPPLERENDE VARME Brændeovn		



ENERGIMÆRKE



ENERGIMÆRKE EFTER RENTABLE BESPARELSFORSLAG



ENERGIMÆRKE EFTER ALLE BESPARELSFORSLAG

BYGNINGENS BEREGNEDE ENERGIBEHOV

Opvarmning

FORSYNINGSFØRM Fyringsgasolie	VARMEBEHOV I kWh 27.320	OMREGNET TIL ENERGIENHED FOR FORSYNINGSFØRM 2.705 Liter fyringsgasolie
Elektricitet	3.458	3.458 kWh elektricitet

Andre energibehov

EL TIL ANDET* El til bygningsdrift	kWh 383
El til forbrug	7.358

*El til bygningsdrift er det elforbrug, der i beregningen går til installationer, f.eks. varmfordelingspumper, ventilation mv. El til forbrug dækker over et standardiseret, gennemsnitligt elforbrug til f.eks. hvidevarer, tv mv. El til forbrug påvirker ikke energimærkekaraktæren, men den varme der afgives fra elforbrugende udstyr reducerer bygningens beregnede varmebehov.

Adresse

Hanstholmvej 10
7900 Nykøbing M

Energimærkningsnummer

311775535

Gyldighedsperiode

30. juli 2024 - 30. juli 2034

Udarbejdet af

EnergiConsult ApS
CVR-nr.: 37923362

ANVENDTE ENERGIPRISER INKL. AFGIFTER VED BEREGNING AF BESPARELSER

Anvendte energipriser ved beregning af energibesparelserne i denne rapport:

Fyringsgasolie
14,62 kr. pr. Liter

Elektricitet til opvarmning
2,13 kr. pr. kWh

Elektricitet til andet end opvarmning
2,13 kr. pr. kWh

Til beregning af rapportens forbedringsforslag er der anvendt estimerede priser, der kan variere en del fra aktuelle tilbudspriser, afhængig af både regionale forhold og valg af leverandør.

Overslagspriserne i denne beregning indeholder både materialepris, timeløn, moms og afgifter. Eventuelle udgifter til løbende drift og vedligehold er ikke indeholdt.

I forhold til energimærkets gyldighedsperiode, vil prisgrundlaget for rapportens forbedringsforslag kunne ændre sig en del, år for år. I forbindelse med udførelse af rapportens forbedringsforslag anbefales det derfor altid at indhente aktuelle tilbud fra en håndværker/leverandør.

Der er i energimærket anvendt en oliepris på 14,62 kr/liter.

Den anvendte elpris er en vurderet aktuel gennemsnitlig elpris på landsbasis, og denne kan variere afhængig af valget af el leverandør samt valg af indkøbsaftale.

OPLYST FORBRUG INKL. MOMS OG AFGIFTER

Denne rapport er udskrevet fra www.boligejer.dk, og er derfor tilgængelig for offentligheden. Hvis det faktiske energiforbrug i bygningen og omkostningerne til dækning af det, er registreret ved energimærkningen, fremgår det ikke i denne rapport, da oplysningerne er fortrolige for enfamiliehuse.

FORBEHOLD FOR PRISER PÅ INVESTERING I ENERGIBESPARELSE

Energimærkets besparelsesforslag er baseret på energikonsulentens erfaring og vurdering. Før energibesparelsesforslagene iværksættes, bør der altid indhentes tilbud fra flere leverandører, da de angivne priser alene skal betragtes som vejledende. Desuden bør det undersøges om energiforbedringen kræver myndighedsgodkendelse.

FIRMA

Firmanummer: 600494
CVR-nummer: 37923362

EnergiConsult ApS
Højbro 34
7900 Nykøbing M

jebi@energiconsult.dk
tlf. 22523012

Ved energikonsulent
Jesper Bilstrup

RAPPORTENS GYLDIGHED

Gyldig fra 30. juli 2024 til den 30. juli 2034

KLAGEMULIGHEDER

Tror du, der er fejl i rapporten, eller ønsker du at klage over energimærkningen, skal du rette henvendelse til det certificerede energimærkningsfirma, der har udarbejdet mærkningen.

Ejeren af bygningen eller enheden kan klage. Klagen skal være modtaget hos det certificerede energimærkningsfirma, senest:

- 1 år efter energimærkningsrapportens dato, eller
- 1 år efter bygningens overtagelsesdag, som er aftalt mellem sælger og køber, hvis bygningen efter indberetningen af energimærkningsrapporten har fået ny ejer - dog senest 6 år efter energimærkningsrapportens datering.

Reglerne om klageadgang står i gældende bekendtgørelse om energimærkning af bygninger. Klik ind på linket og læs mere om, hvordan du indgiver en klage.

www.ens.dk/ansvarsomraader/energimaerkning-af-bygninger/klagevejledning

Det certificerede energimærkningsfirma behandler klagen og bør meddele sin skriftlige afgørelse af klagen inden for 4 uger.

Adresse

Hanstholmvej 10
7900 Nykøbing M

Energimærkningsnummer

311775535

Gyldighedsperiode

30. juli 2024 - 30. juli 2034

Udarbejdet af

EnergiConsult ApS
CVR-nr.: 37923362

Årligt abonnement for salg af el bør undersøges nærmere, da dette varierer meget på det frie el marked.

For en konkret vurdering af ejendommens isoleringsmæssige tilstand, skal der udføres destruktive indgreb i klimaskærmen.

DESTRUKTIVE UNDERSØGELSER

Der er i forbindelse med bygningsgennemgang ikke givet tilladelse til at foretage destruktive undersøgelser. Oplysning om isolering beror derfor på energikonsulentens skøn, tegningsmateriale og byggeskik.

BEHANDLING AF OPLYSNINGER

Energistyrelsen er ansvarlig for behandlingen af oplysninger om bygningen, herunder offentliggørelse af energimærkningsrapporten. Du kan læse mere om reglerne, samt hvordan vi behandler oplysninger på vores hjemmeside.

www.ens.dk/ansvarsomraader/energimaerkning-af-bygninger/lovgivning-om-energimaerkning

Adresse

Hanstholmvej 10
7900 Nykøbing M

Energimærkningsnummer

311775535

Gyldighedsperiode

30. juli 2024 - 30. juli 2034

Udarbejdet af

EnergiConsult ApS
CVR-nr.: 37923362

Bygningen er fra 1877 og opført i 1½ plan med en uopvarmet kælder under køkken. Der er foretaget flere renoveringer af ejendommen, senest med udskiftning af vinduer samt udvendig og indvendig isolering af ydermure.

Energimærkningen er udarbejdet på baggrund af bygningsgennemgang. Konstruktionsbeskrivelser og isoleringstykkelser er med udgangspunkt i besigtigelsen samt ejers oplysninger. Der er foretaget supplerende opmåling af bygningen.

I energimærkningen foretages et skøn ved utilgængelige konstruktioner baseret på tidstypiske byggeskikke og krav samt det aktuelle bygningsisolationsniveau i øvrigt. Samme skøn gør sig gældende for varmeanlæg mv. Der tages i den forbindelse forbehold for afvigelser fra faktiske forhold, der kan have betydning for energimærkningens besparelsesforslag.

Der er ikke foretaget destruktive indgreb på bygningen.

Almindeligt el-forbrug i boliger (lys, hvidevarer osv.) er ikke omfattet af energimærkningen, dog indgår det som beregnet forbrug.

I de årlige besparelser er der ikke indregnet eventuelle renteudgifter eller andre låneomkostninger.

De udregnede tilbagebetalingstider er taget ud fra det beregnede forbrug. Dermed kan de reelle tilbagebetalingstider være længere/kortere, hvis det faktisk forbrug er mindre/større, end det er beregnet.

På tidspunktet for energimærkningen var følgende gældende:

- Håndbog for energikonsulenter 2023 (Bekendtgørelse nr. 549 af 15. maj 2023)
- Beregningsprogrammet Energy10, beregningskerne BE18 version 10 19.7.22 HB2023.

KOMMENTARER TIL BYGNINGSBESKRIVELSEN

Det registrerede opvarmede etageareal er mindre end det anførte etageareal angivet i BBR-ejermeddelelsen. Udestuen vurderes medtaget i BBR men undtages i energimærket, idet der ikke er opvarmning heri.

Adresse

Hanstholmvej 10
7900 Nykøbing M

Energimærkningsnummer

311775535

Gyldighedsperiode

30. juli 2024 - 30. juli 2034

Udarbejdet af

EnergiConsult ApS
CVR-nr.: 37923362

GENNEMGANG AF BOLIGENS ENERGITILSTAND

På de følgende sider kan du se en detaljeret beskrivelse af energitilstanden af din bolig, energikonsulentens forslag til energiforbedringer og tilhørende energiløsninger.

Nogle forbedringsforslag er rentable. Det betyder, at du sparer mere på dit energiforbrug inden for energiforbedringens levetid, end energiforbedringen koster at gennemføre.

De rentable forslag fremgår med en investeringspris.

Nogle forbedringsforslag kan med fordel overvejes ved renoveringer, eller hvis der er bygningsdele, der alligevel skal udskiftes. Investeringsprisen til forbedringsforslag ved renovering, er ikke angivet da investeringen vil afhænge af den konkrete renovering, som skal ske i forbindelse med besparelsesforslaget.

TAG OG LOFT

UDNYTTET TAGRUM

STATUS

Skråvægge er isoleret med 150 mm mineraluld.
Konstruktionstykkelser er målt ved vindue.

Vægge mod skunkrum er isoleret med 300 mm mineraluld.
Konstruktionstykkelser er målt ved skunklem på gang.

Hanebåndsloft er isoleret med 150 mm mineraluld.
Konstruktionstykkelser er målt ved loftlem.

Loft mod skunkrum er isoleret med 150 mm mineraluld.
Konstruktionstykkelser er målt ved skunklem i gang.

RENOVERINGSFORSLAG	ÅRLIG BESPARELSE	INVESTERING
Efterisolering af hanebåndslofter med 200 mm isolering. Eksisterende isolering bevares, så der efter fremtidige forhold er isoleret med 350 mm. Der etableres ny gangbro i tagrummet.	1.100 kr.	19.600 kr.
Efterisolering af loft mod skunkrum med 200 mm isolering. Eksisterende isolering bevares, så der efter fremtidige forhold er isoleret med 350 mm. Det påregnes at skunke er tilgængelige, hvorved overslagsprisen alene omfatter udlægning af den nye isolering.	1.100 kr.	19.600 kr.
Udvendig efterisolering af skråvægge med 200 mm isolering, så den samlede isoleringstykkelser opnår 350 mm. Det foreslås at isolere skråvægge udefra, i forbindelse med tagrenovering. Eksisterende tag nedtages, og der udføres den nødvendige justering af spær, så der gøres plads til den nye isoleringstykkelser. Isolering og tæthed skal sikres iht. gældende regler.	1.400 kr.	

Adresse

Hanstholmvej 10
7900 Nykøbing M

Energimærkningsnummer

311775535

Gyldighedsperiode

30. juli 2024 - 30. juli 2034

Udarbejdet af

EnergiConsult ApS
CVR-nr.: 37923362

YDERVÆGGE

MASSIVE YDERVÆGGE

STATUS

Ydervægge mod øst og delvist nord består af massiv teglvæg med indvendig pladebeklædning og 100 mm isolering. Konstruktionstykkelser er målt ved vindue som ligger til grund for skøn af isoleringsforholdet.

Ydervægge mod vest, syd og delvist mod nord vurderes at bestå af massiv teglvæg med 100 mm udvendig isolering. Konstruktionstykkelser er målt ved vindue.

VINDUER, OVENLYS OG DØRE

FACADEVINDUER

STATUS

Ø: Oplukkelige vinduer med flere fag. Vinduerne er monteret med tolags energirude.

Ø: Oplukkelige vinduer med et fag. Vinduerne er monteret med tolags energirude.

Ø: Faste vinduer med et fag mod udestue. Vinduerne er monteret med etlags glastrude.

V: Oplukkelige vinduer med flere fag. Vinduerne er monteret med tolags energirude.

V: Oplukkelige vinduer med et fag. Vinduerne er monteret med tolags energirude.

RENOVERINGSFORSLAG

Eksisterende enkeltfagsvinduer med enkeltlagsruder i fast ramme foreslås udskiftet til nye vinduer med energiruder, energiklasse A.

ÅRLIG BESPARELSE

500 kr.

INVESTERING

8.000 kr.

OVENLYS

STATUS

V: Ovenlysvindue er monteret med tolags termorude med kold kant.

Ø: Ovenlysvindue er monteret med tolags termorude med kold kant.

RENOVERINGSFORSLAG

Eksisterende ovenlysvinduer foreslås udskiftet til nye med energiruder, energiklasse A.

ÅRLIG BESPARELSE

1.200 kr.

INVESTERING

Adresse

Hanstholmvej 10
7900 Nykøbing M

Energimærkningsnummer

311775535

Gyldighedsperiode

30. juli 2024 - 30. juli 2034

Udarbejdet af

EnergiConsult ApS
CVR-nr.: 37923362

YDERDØRE

STATUS

N: Yderdør med enkeltfagsvindue, monteret med tolags energirude.

S: Terrassedør med sideparti, monteret med tolags energiruder.

Ø: Terrassedør med enkeltfagsvindue mod udestue, monteret med etlags glasrude.

V: Yderdør med sideparti, monteret med tolags energiruder.

RENOVERINGSFORSLAG

Eksisterende terrassedør med enkeltlagsrude foreslås udskiftet til en ny, monteret med energirude, energiklasse A.

ÅRLIG BESPARELSE

600 kr.

INVESTERING

14.600 kr.

GULVE

TERRÆNDÆK

STATUS

Gulv i værelse mod sydvest er udført af trægulv på strøer direkte mod jord. Gulver er vurderet uisolaret. Konstruktions- og isoleringsforhold er skønnet ud fra opførelsestidspunktet.

Terrændæk i stue mod sydøst er udført som strøgulve og vurderet isoleret med 75 mm mineraluld mellem strøer. Konstruktions- og isoleringsforhold er skønnet ud fra renoveringstidspunkt.

Terrændæk i stue er udført af beton med slidlagsgulv. Gulvet er vurderet uisolaret. Konstruktions- og isoleringsforhold er skønnet ud fra renoveringstidspunkt.

RENOVERINGSFORSLAG

Fjernelse af eksisterende terrændæk i stue og udgravning, der afrettes i tyndt sandlag. Der ligges letklinker som kappilarbrydende lag og der isoleres med 300 mm trædefast mineraluld eller polystyrenplader, og afsluttes med 10 cm beton og slidlagsgulve. Overside af slidlag afpasses ny gulvbelægning. Eksisterende installationer fjernes og der nedstøbes gulvvarmeslanger i betonen.

ÅRLIG BESPARELSE

1.400 kr.

INVESTERING

RENOVERINGSFORSLAG

Fjernelse af eksisterende terrændæk i værelse mod sydvest og udgravning, der afrettes i tyndt sandlag. Der ligges letklinker som kappilarbrydende lag og der isoleres med 300 mm trædefast mineraluld eller polystyrenplader, og afsluttes med 10 cm beton og slidlagsgulve. Overside af slidlag afpasses ny gulvbelægning. Eksisterende installationer fjernes og der nedstøbes gulvvarmeslanger i betonen.

ÅRLIG BESPARELSE

300 kr.

INVESTERING

RENOVERINGSFORSLAG

Fjernelse af eksisterende strøgulv i stue og udgravning, der afrettes i tyndt sandlag. Der ligges letklinker som kappilarbrydende lag og der isoleres med 350 mm trædefast mineraluld eller polystyrenplader, og afsluttes med 10 cm beton og slidlagsgulve. Overside af slidlag afpasses ny gulvbelægning. Eksisterende installationer fjernes og der nedstøbes gulvvarmeslanger i betonen.

ÅRLIG BESPARELSE

300 kr.

INVESTERING

Adresse

Hanstholmvej 10
7900 Nykøbing M

Energimærkningsnummer

311775535

Gyldighedsperiode

30. juli 2024 - 30. juli 2034

Udarbejdet af

EnergiConsult ApS
CVR-nr.: 37923362

TERRÆNDÆK MED GULVVARME**STATUS**

Terrændæk i gang er udført af beton med slidlagsgulv. Gulvet er vurderet isoleret med 150 mm mineraluld/polystyrenplader under betonen og stenlag som kapillarbrydende lag. Konstruktions- og isoleringsforhold er skønnet ud fra renoveringstidspunkt.

Terrændæk i badeværelse er udført af beton med slidlagsgulv. Gulvet er vurderet isoleret med 250 mm mineraluld/polystyrenplader under betonen og letklinker som kapillarbrydende lag. Konstruktions- og isoleringsforhold er skønnet ud fra renoveringstidspunkt.

Terrændæk i entre er udført af beton med slidlagsgulv. Gulvet er vurderet isoleret med 75 mm mineraluld/polystyrenplader under betonen og stenlag som kapillarbrydende lag. Konstruktions- og isoleringsforhold er skønnet ud fra renoveringstidspunkt.

RENOVERINGSFORSLAG

Fjernelse af eksisterende terrændæk i entre og udgravning, der afrettes i tyndt sandlag. Der ligges letklinker som kappilarbrydende lag og der isoleres med 300 mm trædefast mineraluld eller polystyrenplader, og afsluttes med 10 cm beton og slidlagsgulve. Overside af slidlag afpasses ny gulvbelægning. Eksisterende installationer fjernes og der nedstøbes gulvvarmeslanger i betonen.

ÅRLIG BESPARELSE

300 kr.

INVESTERING**ETAGEADSKILLELSE****STATUS**

Gulv mod uopvarmet kælder, baumadæk med trægulv er uisolereet. Konstruktions- og isoleringsforhold er skønnet ud fra opførelsestidspunktet.

RENOVERINGSFORSLAG

Isolering af uisolereet gulv mod uopvarmet kælder med 100 mm isolering. Montering af nedhængt loft i kælder på underside af etageadskillelse udført som baumadæk. Der udføres effektiv dampspærre og afsluttes med godkendt beklædning. Det er vigtigt at have fokus på at rumhøjden ikke gøres lavere end bygningsreglementets krav herfor. Efter isoleringen af etageadskillelsen vil temperaturen i kælderen blive lavere. Herved øges risikoen for fugtproblemer, hvis der ikke ventileres. Det anbefales at etablere udeluftventiler i alle rum, og husejeren bør instrueres i korrekt udluftning af kælderen så fugt mv. undgås.

ÅRLIG BESPARELSE

2.300 kr.

INVESTERING

14.700 kr.

VENTILATION**VENTILATION****STATUS**

Der er naturlig ventilation i hele bygningen. Bygningen er normal tæt, da konstruktionssamlinger og fuger ved vindues- og døråbninger, samt tætningslister i vinduer og udvendige døre fremstår i god stand.

AdresseHanstholmvej 10
7900 Nykøbing M**Energimærkningsnummer**

311775535

Gyldighedsperiode

30. juli 2024 - 30. juli 2034

Udarbejdet afEnergiConsult ApS
CVR-nr.: 37923362

VARMEANLÆG

KEDLER

STATUS

Ejendommen opvarmes med olie. Kedlen er placeret i kælder. Anlægget er et centralvarmeanlæg. Kedlen er isoleret og med kappe.

OVNE

STATUS

Der er supplerende varmforsyning i form af en træpilleovn. Træpilleovnen er placeret i stue. Varmekilden indgår ikke i beregning af energiforbruget, i henhold til Energistyrelsens beregningsregler.

VARMEPUMPER

STATUS

Der er ingen varmepumpe i bygningen.

RENOVERINGSFORSLAG

Der foreslås installation af ny jordvarmepumpe. Varmepumpen udvinder energi gennem nedgravede jordvarmeslanger, der via selve jordvarmepumpen veksler energien om, til både rumopvarmning og varmt brugsvand. Selve varmepumpeenheten kan placeres i kælder.

Der kan være behov for forøgelse af radiatorarealet ved overgang til varmepumpe, idet fremløbstemperaturen typisk nedsættes i forhold til nuværende installation. Eventuelle udgifter hertil er ikke medregnet i forslaget.

Det anbefales altid at få udført en konkret beregning ud fra en leverandørs- eller producents specifikke beregningsdata, inden arbejdet igangsættes. Ligeledes er det altid en god ide at indhente et samlet tilbud fra en leverandør/montør. Begge dele vil ofte kunne medvirke til en endnu bedre rentabilitet.

Der foreslås installation af ny varmtvandsbeholder. Det varme brugsvand produceres i en ny, præisolert varmtvandsbeholder. Beholderen er en del af et samlet kombimodul med varmepumpen.

ÅRLIG BESPARELSE

38.500 kr.

INVESTERING

195.000 kr.

SOLVARME

STATUS

Der er ikke stillet forslag til solvarmeanlæg, da det vurderes mere rentabelt at montere solceller.

Adresse

Hanstholmvej 10
7900 Nykøbing M

Energimærkningsnummer

311775535

Gyldighedsperiode

30. juli 2024 - 30. juli 2034

Udarbejdet af

EnergiConsult ApS
CVR-nr.: 37923362

VARMEFORDELING

VARMEFORDELING

STATUS

Den primære opvarmning af ejendommen sker via radiatorer i opvarmede rum. Der er desuden gulvvarme i gang, badeværelse og entre.

VARMEFORDELINGSPUMPER

STATUS

I varmeanlægget er der monteret en ældre fordelingspumpe med manuel trinregulering, af fabrikat Grundfos, type UPS 25-40. Pumpen har en maksimal effekt på 60 Watt.

RENOVERINGSFORSLAG

Der foreslås montage af ny varmfordelingspumpe. Det vurderes at den eksisterende Pumpe kan udskiftes til en mere effektiv fordelingspumpe.

ÅRLIG BESPARELSE

600 kr.

INVESTERING

7.300 kr.

AUTOMATIK

STATUS

Der er monteret termostatventiler på radiatorer til regulering af korrekt rumtemperatur.

VARMT BRUGSVAND

VARMT BRUGSVAND

STATUS

I beregningen er der indregnet et varmtvandsforbrug på 250 liter pr. m² opvarmet boligareal pr. år.

VARMTVANDSBEHOLDER

STATUS

Varmt brugsvand produceres i præisoleret elektrisk vandvarmer, fabrikat Metro. Beholderen er placeret i kelder.

Adresse

Hanstholmvej 10
7900 Nykøbing M

Energimærkningsnummer

311775535

Gyldighedsperiode

30. juli 2024 - 30. juli 2034

Udarbejdet af

EnergiConsult ApS
CVR-nr.: 37923362

EL

SOLCELLER

STATUS

Der er ingen solceller på bygningen.

RENOVERINGSFORSLAG

Montering af solceller på tagflade mod syd på udhus. Det anbefales at der monteres solceller af typen Monokrystallinske silicium med et areal på ca. 15 m². For at opnå optimal virkningsgrad kan det være nødvendigt at beskære eventuelle trækroner, så der ikke opstår skyggevirkning på solcellerne. Det bør undersøges om den eksisterende tagkonstruktion er egnet til den ekstra vægt fra solcellerne. En eventuel udgift til dette er ikke medtaget i forslagets økonomi.

ÅRLIG BESPARELSE

4.000 kr.

INVESTERING

24.100 kr.

Adresse

Hanstholmvej 10
7900 Nykøbing M

Energimærkningsnummer

311775535

Gyldighedsperiode

30. juli 2024 - 30. juli 2034

Udarbejdet af

EnergiConsult ApS
CVR-nr.: 37923362

En bygning består af mange dele, der har betydning for bygningens energibehov. Figuren herunder giver en forklaring af de væsentligste dele på tværs af konstruktioner og installationer.

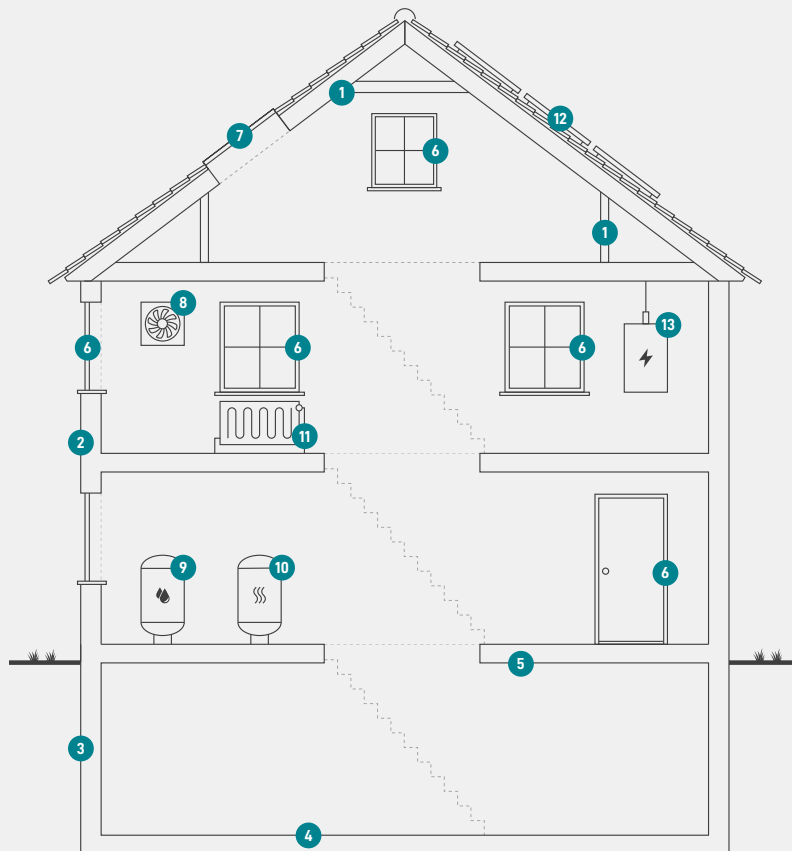

1

Tag og loft

Bygningens øverste del af klimaskærmen, f.eks. et loftrum, et fladt tag eller et udnyttet tagrum.

2

Ydervægge

Bygningens vægge ud mod det fri eller mod uopvarmede områder. Væggen kan være hule, massive eller lette ydervægge.

3

Kælderydervægge

Bygningens kælderydervægge, som vender mod jorden.

4

Kældergulv

Bygningens nederste del af klimaskærmen i bygninger med opvarmet kælder.

5

Etageadskillelse og gulv

Bygningens nederste del af klimaskærmen, f.eks. terrændæk, gulv mod krybekælder eller etageadskillelse mod opvarmet kælder.

6

Vinduer/døre

Bygningens facadevinduer og yderdøre.

7

Ovenlys

Bygningens ovenlysvinduer.

8

Ventilation

Bygningens ventilationsanlæg og ventilationskanaler.

9

Varmt brugsvand

Bygningens komponenter til varmt brugsvand, bl.a. varmtvandsrør og varmtvandsbeholder.

10

Varmeanlæg

Bygningens varmeanlæg, f.eks. kedler, fjernvarme, ovne og varmepumper.

11

Varmefordeling

Bygningens varmfordelingsanlæg, bl.a. varmeanlægget, varmerør og automatik.

12

Solenergi

Bygningens solenergi, f.eks. solvarme og solceller.

13

El og teknik

Bygningens driftsrelaterede el og teknik, f.eks. varmfordelingspumper, varmtvandspumper og vindmøller.

Adresse

Hanstholmvej 10
7900 Nykøbing M

Energimærkningsnummer

311775535

Gyldighedsperiode

30. juli 2024 - 30. juli 2034

Udarbejdet af

EnergiConsult ApS
CVR-nr.: 37923362

ENERGIMÆRKE

FOR BOLIGEN

Hanstholmvej 10
7900 Nykøbing M

Energimærkningen er baseret på beregnet forbrug



Energistyrelsen

Gyldig fra den 30. juli 2024 til den 30. juli 2034
Energimærkningsnummer: 311775535