

ENERGIMÆRKNINGSRAPPORT

ENERGIMÆRKE OG FORSLAG TIL ENERGIFORBEDRINGER

T. O. R. Skole Vej 49
7900 Nykøbing M

DIN BOLIG HAR
ENERGIMÆRKE

D

Du betaler hvert år **700 kr.**
mere, end du behøver i energjudgifter*

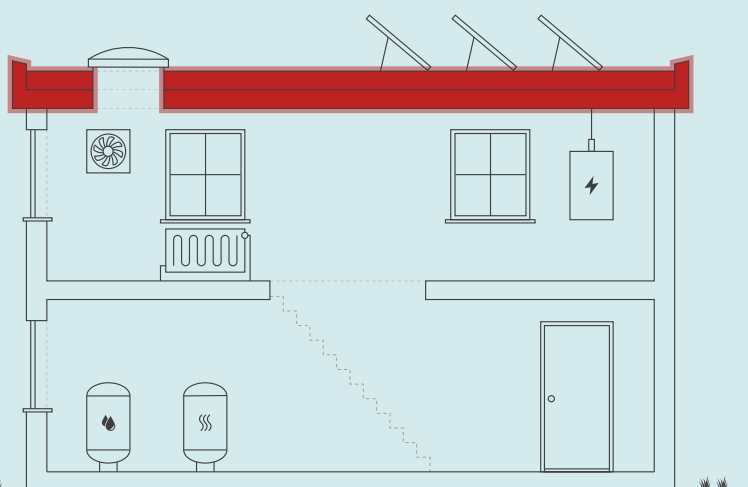

ENERGIKONSULENTENS BEDSTE ANBEFALINGER

1 Efterisolering af hanebåndsloft med 200 mm isolering
 Årlig besparelse: 500 kr.
 Investering: 8.800 kr.

2 Efterisolering af hanebåndsloft med 100 mm isolering
 Årlig besparelse: 200 kr.
 Investering: 4.600 kr.

Skitsen illustrerer en generisk bygning, baseret på bygningens karaktertræk. Ikonforklaring kan ses under afsnittet IKONFORKLARING.

DIT ÅRLIGE BESPARELSESPOTENTIALE*

	I DAG	EFTER RENTABLE TILTAG	DU SPARER ÅRLIGT
Træpilller	17.700 kr.	17.100 kr.	600 kr.
El til andet	18.700 kr.	18.600 kr.	100 kr.
Samlet energjudgift	36.400 kr.	35.700 kr.	700 kr.
Samlet CO ₂ -udledning	1,53 ton	1,53 ton	0,00 ton

* Tallene er baseret på en standardiseret brug af bygningen. Se siden: FORMÅLET MED ENERGIMÆRKNINGEN.

BYGNINGENS PLACERING PÅ ENERGIMÆRKNINGSSKALAEN



Adresse

T. O. R. Skole Vej 49
7900 Nykøbing M

Energimærkningsnummer

311587679

Gyldighedsperiode

23. marts 2022 - 23. marts 2032

Udarbejdet af

Norconsult A/S
CVR-nr.: 77355413

På denne side får du hjælp til at igangsætte de energiforbedringer, som energikonsulenten har fremhævet. Du kan sammenligne tiltagene på tværs af økonomi, klima og praktiske forhold, ligesom der til hvert forslag er en trinvis guide til at komme i gang med energiforbedringerne.

På de følgende sider i rapporten finder du detaljeret information om energikonsulentens forbedringsforslag.

EFTERISOLERING AF HANEBÅNDSLOFT MED 200 MM ISOLERING

- 1 Find en håndværker eller anden relevant fagperson som kan hjælpe dig med planlægning og udførelse af din energiforbedring.
- 2 På Spareenergi.dk kan du få inspiration til energiforbedringen om "Isolering af loft"
- 3 Læs mere om den konkrete energiforbedring på www.spareenergi.dk/isolering-af-loft
- 4 Indhent et eller flere tilbud på energiforbedringen, udvælg den løsning, der passer dig bedst, og begynd din energiforbedring.



Besparelse
500 kr./årligt



CO₂-reduktion
1 kg./årligt



Investering
8.800 kr.



Recoveringstid
Op til 2 dage

EFTERISOLERING AF HANEBÅNDSLOFT MED 100 MM ISOLERING

- 1 Find en håndværker eller anden relevant fagperson som kan hjælpe dig med planlægning og udførelse af din energiforbedring.
- 2 På Spareenergi.dk kan du få inspiration til energiforbedringen om "Isolering af loft"
- 3 Læs mere om den konkrete energiforbedring på www.spareenergi.dk/isolering-af-loft
- 4 Indhent et eller flere tilbud på energiforbedringen, udvælg den løsning, der passer dig bedst, og begynd din energiforbedring.



Besparelse
200 kr./årligt



CO₂-reduktion
0 kg./årligt



Investering
4.600 kr.



Recoveringstid
Op til 2 dage

RÅD OM FINANSIERING

Nogle energiforbedringer er godkendt til håndværkerfradrag. Desuden eksisterer der flere offentlige tilskudspuljer, hvorfra det er muligt, at ansøge om tilskud til energirenoveringer. Du kan ikke både få tilskud og håndværkerfradrag.

Kontakt din bank: Flere banker tilbyder klima- og energieffektiviseringslån med lav rente. Ring til din bank og hør hvad de kan tilbyde.

HJÆLP TIL GENNEMFØRELSE AF ENERGIBESPARELSER

Energikonsulenten kan fortælle dig, hvilke forudsætninger der ligger til grund for de enkelte forbedringsforslag.

På spareenergi.dk kan du læse mere om energirenoveringer og finde inspiration og hjælp til at igangsætte en energirenovering. Find f.eks. Bygningsguiden, hvor vi har samlet viden om de mest almindelige hustyper i Danmark – så du kan få overblik over, hvordan man opnår en bedre bolig, der både er energieffektiv, har et godt indeklima og er tidssvarende.

Adresse

T. O. R. Skole Vej 49
7900 Nykøbing M

Energimærkningsnummer

311587679

Gyldighedsperiode

23. marts 2022 - 23. marts 2032

Udarbejdet af

Norconsult A/S
CVR-nr.: 77355413

På denne side kan du sammenligne økonomi og klimaeffekt for alle rapportens forbedringsforslag.

SIDE 3 - BILAG

RENTABLE RENOVERINGSFORSLAG			
RENOVERINGSFORSLAG	ÅRLIG BESPARELSE*	INVESTERING	REDUKTION I ÅRLIGT UDLEDT CO ₂
UDNYTTET TAGRUM Efterisolering af hanebåndsloft med 200 mm isolering	500 kr.	8.800 kr.	1 kg CO ₂
UDNYTTET TAGRUM Efterisolering af hanebåndsloft med 100 mm isolering	200 kr.	4.600 kr.	0 kg CO ₂
ANDRE FORSLAG DER KAN VÆRE RENTABLE, HVIS DE UDFØRES SAMMEN MED ANDRE RENOVERINGER			
UDNYTTET TAGRUM Efterisolering af loft mod skunkrum med 100 mm isolering	100 kr.		0 kg CO ₂
FACADEVINDUER Udskiftning af eksisterende vinduer	1.300 kr.		4 kg CO ₂
YDERDØRE Udskiftning af eksisterende skydedørsparti	1.200 kr.		3 kg CO ₂
YDERDØRE Udskiftning af eksisterende terrassedør	800 kr.		2 kg CO ₂
VARMEPUMPER Konvertering til varmepumpe og Installation af ny luft/vand varmepumpe	3.500 kr.		-2.251 kg CO ₂

* Tallene er baseret på en standardiseret brug af bygningen. Se siden: FORMÅLET MED ENERGIMÆRKNINGEN.

Adresse

T. O. R. Skole Vej 49
7900 Nykøbing M

Energimærkningsnummer

311587679

Gyldighedsperiode

23. marts 2022 - 23. marts 2032

Udarbejdet af

Norconsult A/S
CVR-nr.: 77355413

FORMÅLET MED ENERGIMÆRKNINGEN

Energimærkning af bygninger har to formål: Mærkningen synliggør bygningens beregnede energibehov og er derfor en form for varedeklaration, når en bygning sælges eller udlejes. På baggrund af det beregnede energibehov tildeles boligen en karakter på energimærkningskalaen fra A2020 til G.

Rapporten giver et overblik over de energimæssige forbedringer af boligen, som er rentable at gennemføre eller kan være rentable, hvis de udføres sammen med andre renoveringer. Rapporten beskriver hvad forbedringerne går ud på, hvad de koster at gennemføre, hvor meget energi og CO₂ man sparer, og hvor stor besparelse der kan opnås på el- og varmeregninger ud fra det beregnede energibehov.

DERFOR SKAL DU GENNEMFØRE ENERGIFORBEDRINGER:



BEDRE INDEKLIMA

Når du energiforbedrer kan det have en positiv betydning for indeklimaet.



VARMERE OVERFLADER

Dit hus bliver bedre til at holde på varmen, så du får mere gavn af de dele af huset, der før var for kolde til at bruge i hverdagen.



ØGET KOMFORT

Du får nemmere ved at holde den rette temperatur i boligen, så den bliver rarere at være i.



MINDRE TRÆK

Din bolig bliver tættere, så det ikke længere trækker fra de steder, hvor du før var generet af kulde og træk.

Det beregnede energibehov er en ret præcis indikator for bygningens energimæssige kvalitet – i modsætning til det faktiske forbrug, som naturligvis er stærkt afhængigt både af vejret og af de vaner, som bygningens brugere har. Nogle sparer på varmen, mens andre fyrer for åbne vinduer eller bruger store mængder varmt vand.

For at kunne sammenligne bygningers energimæssige kvalitet, beregnes bygningens beregnede energibehov ud fra en række standardantagelser for vejrlig, familiestørrelse, indendørstemperatur, adfærd m.v. Nedenfor ses de mest centrale antagelser for det beregnede energibehov.

FIRE ÅRSAGER TIL AT HUSETS FAKTISKE VARMEREGNING KAN AFVIGE FRA DET BEREGNEDE ENERGIBEHOV I RAPPORTEN:



FAMILIESTØRRELSE

Der antages en gennemsnitlig familiestørrelse relativt til husets størrelse. Den faktiske varmeregning kan afvige, hvis der bo flere eller færre end antaget.



INDENDØRSTEMPERATUR

Der antages en konstant opvarmning af huset til 20°C. Den faktiske varmeregning kan afvige, hvis beboerne ønsker en højere eller lavere temperatur.



VARMTVANDSFORBRUG

Der antages et gennemsnitligt forbrug af varmt vand relativt til husets størrelse. Den faktiske varmeregning kan afvige, hvis beboerne bruger mere eller mindre varmt vand.



VEJRFORHOLD

Der antages gennemsnitlige vejrforhold. Den faktiske varmeregning kan afvige, hvis vinteren er særlig varm eller kold.

Adresse

T. O. R. Skole Vej 49
7900 Nykøbing M

Energimærkningsnummer

311587679

Gyldighedsperiode

23. marts 2022 - 23. marts 2032

Udarbejdet af

Norconsult A/S
CVR-nr.: 77355413



BYGNINGSBESKRIVELSE / T. O. R. Skole Vej 49, 7900 Nykøbing M

ADRESSE T. O. R. Skole Vej 49, 7900 Nykøbing M		BBR NR. 773-84297-1	BFE NR. 3445654
BYGNINGENS ANVENDELSE I FØLGE BBR Fritliggende enfamilieshus (parcelhus) (120)			OPFØRELSEÅR 1936
ÅR FOR VÆSENTLIG RENOVERING 1978	VARMEFORSYNING Kedel	SUPPLERENDE VARME Brændeovn	BOLIGAREAL I BBR 260 m ²
OPVARMET BYGNINGSAREAL 250 m ²	HERAF TAGETAGE OPVARMET 77 m ²	HERAF KÆLDERETAGE OPVARMET 0 m ²	ERHVERVSAREAL I BBR 0 m ²

D

ENERGIMÆRKE

D

ENERGIMÆRKE EFTER RENTABLE BESPARELSFORSLAG

B

ENERGIMÆRKE EFTER ALLE BESPARELSFORSLAG

BYGNINGENS BEREGNEDE ENERGIBEHOV

Opvarmning

FORSYNINGSFØRM Træpiller	VARMEBEHOV I kWh 34.370	OMREGNET TIL ENERGIENHED FOR FORSYNINGSFØRM 7,1 Ton træpiller
-----------------------------	----------------------------	--

Andre energibehov

EL TIL ANDET* El til bygningsdrift	kWh 426
El til forbrug	7.358

*El til bygningsdrift er det elforbrug, der i beregningen går til installationer, f.eks. varmfordelingspumper, ventilation mv. El til forbrug dækker over et standardiseret, gennemsnitligt elforbrug til f.eks. hvidevarer, tv mv. El til forbrug påvirker ikke energimærkekarakteren, men den varme der afgives fra elforbrugende udstyr reducerer bygningens beregnede varmebehov.

Adresse

T. O. R. Skole Vej 49
7900 Nykøbing M

Energimærkningsnummer

311587679

Gyldighedsperiode

23. marts 2022 - 23. marts 2032

Udarbejdet af

Norconsult A/S
CVR-nr.: 77355413

ANVENDTE ENERGIPRISER INKL. AFGIFTER VED BEREGNING AF BESPARELSER

Anvendte energipriser ved beregning af energibesparelserne i denne rapport:

Træpiller
2.500,0 kr. pr. Ton

Elektricitet til andet end opvarmning
2,40 kr. pr. kWh

Der er anvendt aktuelle energipriser. På grund af den usikre forsyningssituation i øjeblikket kan priserne dog variere meget. Ved evt. konvertering til varmepumpe, reduceres prisen for elforbrug over 4.000 kWh med 1,119 kr./kWh

OPLYST FORBRUG INKL. MOMS OG AFGIFTER

Denne rapport er udskrevet fra www.boligejer.dk, og er derfor tilgængelig for offentligheden. Hvis det faktiske energiforbrug i bygningen og omkostningerne til dækning af det, er registreret ved energimærkningen, fremgår det ikke i denne rapport, da oplysningerne er fortrolige for enfamiliehuse.

FORBEHOLD FOR PRISER PÅ INVESTERING I ENERGIBESPARELSE

Energimærkets besparelsesforslag er baseret på energikonsulentens erfaring og vurdering. Før energibesparelsesforslagene iværksættes, bør der altid indhentes tilbud fra flere leverandører, da de angivne priser alene skal betragtes som vejledende. Desuden bør det undersøges om energiforbedringen kræver myndighedsgodkendelse.

Årligt abonnement for salg af el bør undersøges nærmere, da dette variere meget på det frie el marked.

For en konkret vurdering af ejendommens isoleringsmæssige tilstand, skal der udføres destruktive indgreb i klimaskærmen.

DESTRUKTIVE UNDERSØGELSER

Der er i forbindelse med bygningsbesigtigelsen ikke givet tilladelse til at foretage destruktive undersøgelser. Oplysning om isolering beror derfor på energikonsulentens skøn, tegningsmateriale og byggeskik.

FIRMA

Firmanummer: 600113
CVR-nummer: 77355413

Norconsult A/S
Tingvej 11, 3.
8800 Viborg

www.norconsult.dk
Peter.Frilund@norconsult.com
tlf. 22288226

Ved energikonsulent
Peter Frilund

RAPPORTENS GYLDIGHED

Gyldig fra 23. marts 2022 til den 23. marts 2032

KLAGEMULIGHEDER

Tror du, der er fejl i rapporten, eller ønsker du at klage over energimærkningen, skal du rette henvendelse til det certificerede energimærkningsfirma, der har udarbejdet mærkningen.

Ejeren af bygningen eller enheden kan klage. Klagen skal være modtaget hos det certificerede energimærkningsfirma, senest:

- 1 år efter energimærkningsrapportens dato, eller
- 1 år efter bygningens overtagelsesdag, som er aftalt mellem sælger og køber, hvis bygningen efter indberetningen af energimærkningsrapporten har fået ny ejer - dog senest 6 år efter energimærkningsrapportens datering.

Reglerne om klageadgang står i gældende bekendtgørelse om energimærkning af bygninger. Klik ind på linket og læs mere om, hvordan du indgiver en klage.

www.ens.dk/ansvarsomraader/energimaerkning-af-bygninger/klagevejledning

Det certificerede energimærkningsfirma behandler klagen og bør meddele sin skriftlige afgørelse af klagen inden for 4 uger.

BEHANDLING AF OPLYSNINGER

Energistyrelsen er ansvarlig for behandlingen af oplysninger om bygningen, herunder offentliggørelse af energimærkningsrapporten. Du kan læse mere om reglerne, samt hvordan vi behandler oplysninger på vores hjemmeside.

www.ens.dk/ansvarsomraader/energimaerkning-af-bygninger/lovgivning-om-energimaerkning

Adresse

T. O. R. Skole Vej 49
7900 Nykøbing M

Energimærkningsnummer

311587679

Gyldighedsperiode

23. marts 2022 - 23. marts 2032

Udarbejdet af

Norconsult A/S
CVR-nr.: 77355413

Solvarme er ikke rentabelt med de nuværende energipriser

KOMMENTARER TIL BYGNINGSBESKRIVELSEN

Det opvarmede areal blev opmålt til 250 m²

Adresse

T. O. R. Skole Vej 49
7900 Nykøbing M

Energimærkningsnummer

311587679

Gyldighedsperiode

23. marts 2022 - 23. marts 2032

Udarbejdet af

Norconsult A/S
CVR-nr.: 77355413

På de følgende sider kan du se en detaljeret beskrivelse af energitilstanden af din bolig, energikonsulentens forslag til energiforbedringer og tilhørende energiløsninger.

Nogle forbedringsforslag er rentable. Det betyder, at du sparer mere på dit energiforbrug inden for energiforbedringens levetid, end energiforbedringen koster at gennemføre.

De rentable forslag fremgår med en investeringspris.

Nogle forbedringsforslag kan med fordel overvejes ved renoveringer, eller hvis der er bygningsdele, der alligevel skal udskiftes. Investeringsprisen til forbedringsforslag ved renovering, er ikke angivet da investeringen vil afhænge af den konkrete renovering, som skal ske i forbindelse med besparelsesforslaget.

TAG OG LOFT

FLADT TAG

STATUS

Det flade tag (built-up tag) er skønnet isoleret med 200 mm mineraluld.

UDNYTTET TAGRUM

STATUS

Halvdelen af hanebåndsloft og loft over kviste er isoleret med 200 mm mineraluld.

Halvdelen af hanebåndsloft og loft over kviste er isoleret med 100 mm mineraluld.

Skråvægge er skønnet isoleret med 200 mm mineraluld.

Vægge mod skunkrum er skønnet isoleret med 200 mm mineraluld.

Loft mod skunkrum er skønnet isoleret med 200 mm mineraluld.

RENOVERINGSFORSLAG	ÅRLIG BESPARELSE	INVESTERING
Efterisolering af hanebåndslofter med 200 mm isolering. Eksisterende isolering bevares, så der efter fremtidige forhold er isoleret med 300 mm.	500 kr.	8.800 kr.
Efterisolering af hanebåndslofter med 100 mm isolering. Eksisterende isolering bevares, så der efter fremtidige forhold er isoleret med 300 mm.	200 kr.	4.600 kr.
Efterisolering af loft mod skunkrum med 100 mm isolering. Eksisterende isolering bevares, så der efter fremtidige forhold er isoleret med 300 mm.	100 kr.	

Adresse

T. O. R. Skole Vej 49
7900 Nykøbing M

Energimærkningsnummer

311587679

Gyldighedsperiode

23. marts 2022 - 23. marts 2032

Udarbejdet af

Norconsult A/S
CVR-nr.: 77355413

YDERVÆGGE

HULE YDERVÆGGE

STATUS

Ydervægge i den oprindelige del er udført som 30 cm hulmur. Vægge består udvendigt og indvendigt af tegl. Hulrummet er efterisoleret med mineraluldsgranulat.
Konstruktions- og isoleringsforhold er baseret på ejers oplysninger.

Ydervægge i tilbygningen er udført som 30 cm hulmur. Vægge består udvendigt og indvendigt af tegl. Hulrummet er isoleret ved opførelsen.

MASSIVE YDERVÆGGE

STATUS

Ydervæg mod fyrrum skønnes at bestå af uisoleret letbetonvæg.

LETTE YDERVÆGGE

STATUS

Kvistflunke er udført som let konstruktion med beklædning ud- og indvendig. Hulrum mellem beklædninger er skønnet isoleret med 200 mm mineraluld.

Lette ydervægge på 1 sal er skønnet isoleret med 200 mm mineraluld.

VINDUER, ØVENLYS OG DØRE

FACADEVINDUER

STATUS

Vinduerne mod syd på 1. sal er monteret med tolags energirude med kold kant.

Vinduerne er generelt monteret med tolags termorude med kold kant.

Vinduerne mod nord i stueetagen er monteret med tolags energirude med varm kant.

RENOVERINGSFORSLAG

Eksisterende vinduer med termoruder foreslås udskiftet til nye vinduer med energiruder, energiklasse A.

ÅRLIG BESPARELSE

1.300 kr.

INVESTERING

Adresse

T. O. R. Skole Vej 49
7900 Nykøbing M

Energimærkningsnummer

311587679

Gyldighedsperiode

23. marts 2022 - 23. marts 2032

Udarbejdet af

Norconsult A/S
CVR-nr.: 77355413

YDERDØRE

STATUS

Massiv yderdør er med isolerede fyldninger og beklædning på begge sider.

Terrassedør og bagdør er monteret med tolags termorude med kold kant.

Skydedørsparti - 1 fast og 1 gående fag er monteret med tolags termoruder med kold kant.

RENOVERINGSFORSLAG

Eksisterende skydedørsparti foreslås udskiftet til nyt, monteret med energiruder, energiklasse A.

ÅRLIG BESPARELSE

1.200 kr.

INVESTERING

RENOVERINGSFORSLAG

Eksisterende terrasse- og bagdøre foreslås udskiftet til nye, monteret med energiruder, energiklasse A.

ÅRLIG BESPARELSE

800 kr.

INVESTERING

GULVE

TERRÆNDÆK

STATUS

Terrændæk i tilbygningen er udført af beton med slidlagsgulv. Gulvet er skønnet isoleret med 75 mm mineraluld/polystyrenplader under betonen.

KRYBEKÆLDER

STATUS

Gulv mod krybekælder udført af beton med trægulv, er isoleret med 300 mm flamingokugler. Konstruktions- og isoleringsforhold er baseret på ejers oplysninger.

VENTILATION

VENTILATION

STATUS

Der er naturlig ventilation i hele bygningen. Bygningen er normal tæt, da konstruktionssamlinger og fuger ved vindues- og døråbninger, samt tætningslister i vinduer og udvendige døre fremstår i god stand.

Adresse

T. O. R. Skole Vej 49
7900 Nykøbing M

Energimærkningsnummer

311587679

Gyldighedsperiode

23. marts 2022 - 23. marts 2032

Udarbejdet af

Norconsult A/S
CVR-nr.: 77355413

VARMEANLÆG

KEDLER

STATUS

Ejendommen opvarmes med en 11 kW - KSM kedel til træpiller. Kedlen er placeret i fyrrum. Kedlen er tilsluttet bygningens centralvarmesystem, og opvarmer til både brugsvand og rumopvarmning. Kedlen er en nyere kedel

OVNE

STATUS

Der er supplerende varmforsyning i form af en brændeovn. Brændeovnen er placeret i stuen. Varmekilden indgår ikke i beregning af energiforbruget, i henhold til Energistyrelsens beregningsregler.

Brændeovnen er vurderet til at være produceret i perioden 1990-2007.

VARMEPUMPER

STATUS

Der er ingen varmepumpe i bygningen.

RENOVERINGSFORSLAG

Der foreslås konvertering til varmepumpe. I den forbindelse fjernes den eksisterende varmeinstallation.

Der foreslås installation af ny luft/vand varmepumpe. Anlægget består af en inde- og udedel, som veksler energi i luften om til varme, der via indedelen leverer varme til både rumopvarmning og varmt brugsvand. Selve indedelen kan placeres i bryggers.

Det anbefales altid at få udført en konkret beregning ud fra en leverandørs- eller producents specifikke beregningsdata, inden arbejdet igangsættes. Ligeledes er det altid en god ide at indhente et samlet tilbud fra en leverandør/montør. Begge dele vil ofte kunne medvirke til en endnu bedre rentabilitet.

ÅRLIG BESPARELSE

3.500 kr.

INVESTERING

SOLVARME

STATUS

Der er intet solvarmeanlæg på bygningen.

Adresse

T. O. R. Skole Vej 49
7900 Nykøbing M

Energimærkningsnummer

311587679

Gyldighedsperiode

23. marts 2022 - 23. marts 2032

Udarbejdet af

Norconsult A/S
CVR-nr.: 77355413

VARMEFORDDELING

VARMEFORDDELING

STATUS

Den primære opvarmning af ejendommen sker via radiatorer i opvarmede rum. Varmefordelingsrør er udført som to-strengs anlæg. Der er desuden gulvvarme i tilbygningen

VARMEFORDDELINGSPUMPER

STATUS

I varmeanlægget er der monteret en fordelingspumpe, af fabrikat Grundfos, type Alpha 2. Pumpen har en maksimal effekt på 18 Watt.

AUTOMATIK

STATUS

Der er monteret termostatventiler på alle radiatorer til regulering af korrekt rumtemperatur.

VARMT BRUGSVAND

VARMT BRUGSVAND

STATUS

I beregningen er der indregnet et varmtvandsforbrug på 240 liter pr. m² opvarmet boligareal pr. år.

VARMTVANDSRØR

STATUS

Varmetabet fra tilslutningsrør under 5 meter indregnes med et standard værdisæt for rørlængde og isoleringsniveau svarende til 4 meter med 30 mm isolering. Dette udføres iht. gældende Håndbog for Energikonsulenter.

VARMTVANDSBEHOLDER

STATUS

Varmt brugsvand produceres i præisoleret vandvarmer, fabrikat Metro 110 i fyrrum

Adresse

T. O. R. Skole Vej 49
7900 Nykøbing M

Energimærkningsnummer

311587679

Gyldighedsperiode

23. marts 2022 - 23. marts 2032

Udarbejdet af

Norconsult A/S
CVR-nr.: 77355413

En bygning består af mange dele, der har betydning for bygningens energibehov. Figuren herunder giver en forklaring af de væsentligste dele på tværs af konstruktioner og installationer.

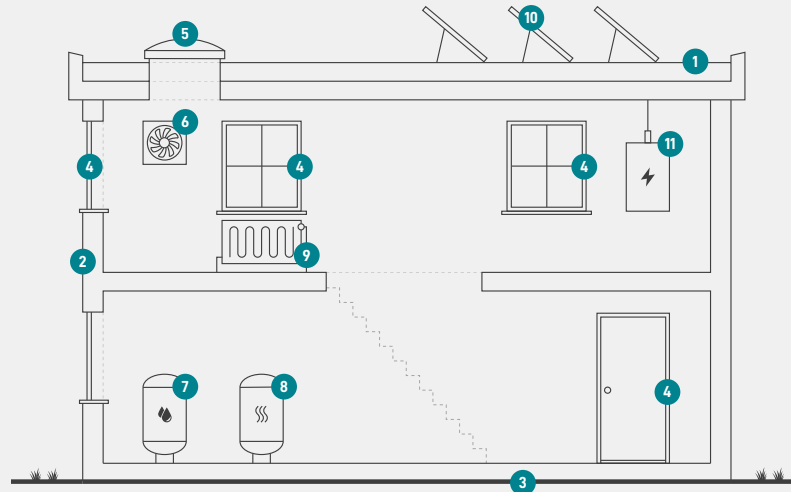

1

Tag og loft

Bygningens øverste del af klimaskærmen, f.eks. et loftrum, et fladt tag eller et udnyttet tagrum.

2

Ydervægge

Bygningens vægge ud mod det fri eller mod uopvarmede områder. Væggen kan være hule, massive eller lette ydervægge.

3

Etageadskillelse og gulv

Bygningens nederste del af klimaskærmen, f.eks. terrændæk, gulv mod krybekælder eller etageadskillelse mod uopvarmet kælder.

4

Vinduer/døre

Bygningens facadevinduer og yderdøre.

5

Ovenlys

Bygningens ovenlysvinduer.

6

Ventilation

Bygningens ventilationsanlæg og ventilationskanaler.

7

Varmt brugsvand

Bygningens komponenter til varmt brugsvand, bl.a. varmtvandsrør og varmtvandsbeholder.

8

Varmeanlæg

Bygningens varmeanlæg, f.eks. kedler, fjernvarme, ovne og varmepumper.

9

Varmefordeling

Bygningens varmfordelingsanlæg, bl.a. varmeanlægget, varmerør og automatik.

10

Solenergi

Bygningens solenergi, f.eks. solvarme og solceller.

11

El og teknik

Bygningens driftsrelaterede el og teknik, f.eks. varmfordelingspumper, varmtvandspumper og vindmøller.

Adresse

T. O. R. Skole Vej 49
7900 Nykøbing M

Energimærkningsnummer

311587679

Gyldighedsperiode

23. marts 2022 - 23. marts 2032

Udarbejdet af

Norconsult A/S
CVR-nr.: 77355413

ENERGIMÆRKE

FOR BOLIGEN

T. O. R. Skole Vej 49
7900 Nykøbing M

Energimærkningen er baseret på beregnet forbrug



Energistyrelsen

Gyldig fra den 23. marts 2022 til den 23. marts 2032
Energimærkningsnummer: 311587679